



## ESTIMACIONES AGRÍCOLAS



### ÍNDICE

- Temperaturas
- Precipitaciones
- Estado de las reservas hídricas
- Humedad y estado de los cultivos



## TEMPERATURAS

Las temperaturas medias de la última semana fueron inferiores a las normales en toda la mitad norte del territorio argentino, donde las anomalías térmicas negativas alcanzaron los 7,6 °C, mientras que se encontraron dentro del rango normal para la época del año en la mitad sur. Se registraron heladas en todo el país a excepción de la región norte del Litoral. Se destacan las mínimas semanales de Maquinchao (-10,8°C) y Bariloche (-9°C).

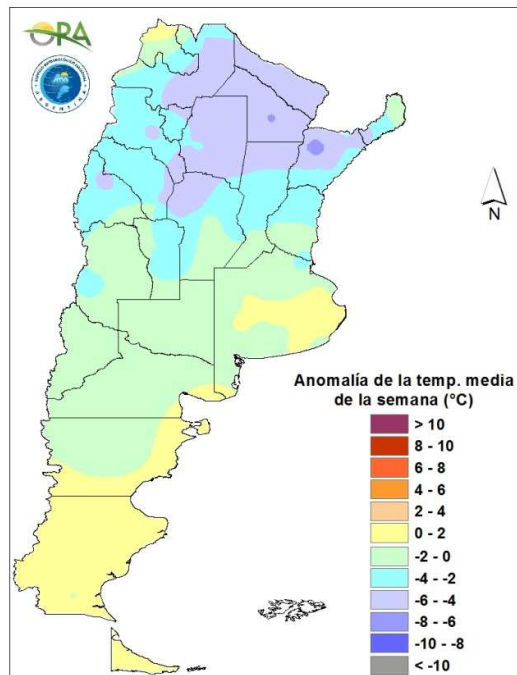

Anomalía de la temperatura media de la semana

Se prevén temperaturas medias inferiores a las normales en la mayor parte del territorio argentino durante los próximos siete días, principalmente en el norte del país. Actualmente se está dando la formación de un sistema de alta presión sobre el Río de la Plata que permitirá el ingreso de aire cálido del noroeste, reemplazando la masa de aire frío actualmente instalada. Esto provocará un leve incremento térmico durante lo que resta de la semana. A partir del martes, la entrada de un sistema de baja presión desde Patagonia, con un frente frío asociado traerá como consecuencia un nuevo descenso de las temperaturas.



## PRECIPITACIONES

Se registraron escasas precipitaciones en el país durante la última semana. Los mayores acumulados se dieron en el noreste de la provincia de Buenos Aires: La Plata (71mm), Buenos Aires (66,1mm) y Punta Indio (57mm). También se registraron lluvias en el norte de La Pampa, inusuales para la época. En el resto del país los acumulados no superaron los 10mm.

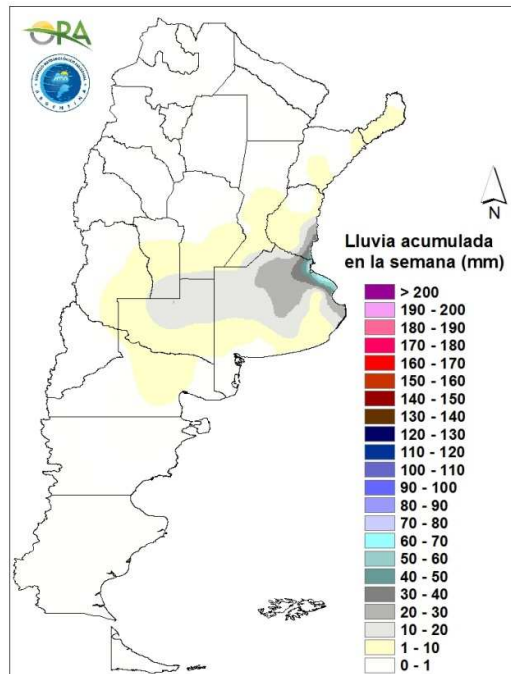

Precipitaciones acumuladas en la semana

No se esperan grandes eventos de precipitación durante la próxima semana. Entre lunes y martes, la entrada de un sistema de baja presión desde Patagonia provocará lluvias en Neuquén, Río Negro, Chubut, Santa Cruz, y, en menor medida, en el sur de La Pampa y Buenos Aires. En el resto del país las precipitaciones serán escasas o nulas.

## ESTADO DE LAS RESERVAS HÍDRICAS

Los mapas corresponden a la estimación de contenido de agua en el primer metro de suelo para lotes de trigo. Valores locales de reservas superficiales pueden consultarse en [http://www.ora.gob.ar/camp\\_actual\\_reservas.php](http://www.ora.gob.ar/camp_actual_reservas.php). Persiste la zona de reservas excesivas en casi toda la provincia de Buenos Aires y el este de Entre Ríos. El resto de Buenos Aires, Santa Fe, este de La Pampa, oeste de Entre Ríos y sur de Corrientes mantienen reservas adecuadas a óptimas. Considerando los pronósticos de lluvias, tanto las zonas con reservas excesivas como óptimas se mantendrían durante los próximos siete días. Algunas zonas del centro norte de La Pampa y este de Córdoba mantienen reservas regulares y no se pronostican cambios al menos en los próximos días.

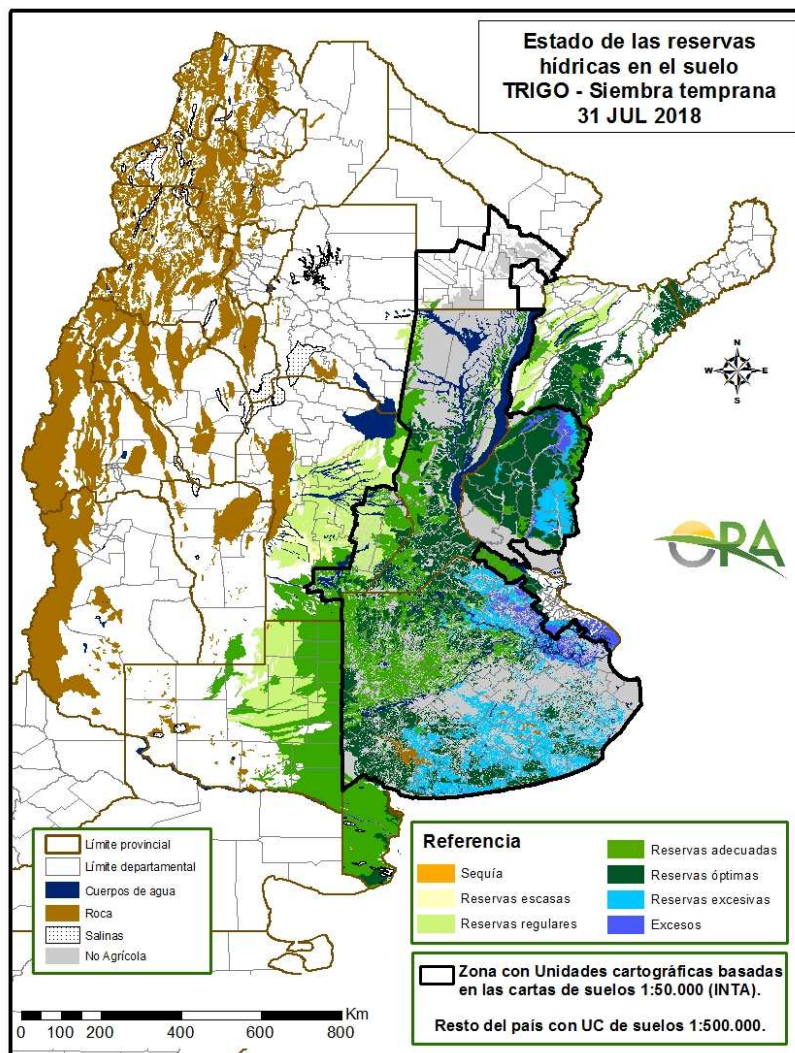

Mapa de reservas hídricas hecho a partir de datos meteorológicos del SMN y del INTA e información de suelos del INTA.



## EVOLUCIÓN DE LA SUPERFICIE SEMBRADA Y COSECHADA

AVANCE DE LA COSECHA DE MAIZ											
CAMPAÑA: 2017/2018(*)											
DELEGACION		AREA SEMBRADA Ha	28/06 %	05/07 %	12/07 %	19/07 %	26/07 %	02/08 %	AREA NO COSECHABLE Ha	AREA COSECHADA Ha	
Bahía Blanca		16.500	-	-	-		54	80	12.423	3.260	
Bolívar		184.900	27	47	57	58	67	80	3.690	144.970	
Bragado		161.085	92	95	100	100	100	100	26.732	134.350	
Gral. Madariaga		126.200	84	84	84	91	91	100	4.059	122.140	
Junín		158.000	100	100	100	100	100	100	24.231	133.770	
La Plata		33.400	88	92	95	99	99	99	15.252	17.970	
Lincoln		305.692	98	99	99	99	99	100	28.494	277.200	
Pehuajó		338.512	96	97	100	100	100	100	86.949	251.560	
Pergamino		185.027	100	100	100	100	100	100	2.522	182.510	
Pigüé		119.900	40	40	40	50	55	60	41.943	46.770	
Salliqueló		90.000	50	61	73	78	80	85	54.120	35.880	
Tandil		269.105	16	28	48	51	52	58	172.649	55.940	
Tres Arroyos		244.664	-	5	5	5	15	46	62.407	83.840	
25 de Mayo		229.070	84	84	84	91	95	98	76.782	149.240	
<b>BUENOS AIRES</b>	<b>17/18</b>	<b>2.462.024</b>	<b>70</b>	<b>74</b>	<b>77</b>	<b>80</b>	<b>82</b>	<b>88</b>	<b>612.251</b>	<b>1.639.400</b>	
	<b>16/17</b>	<b>2.308.200</b>	<b>81</b>	<b>84</b>	<b>85</b>	<b>87</b>	<b>89</b>	<b>89</b>			
Laboulaye		484.000	98	98	99	99	100	100	75.030	408.970	
Marcos Juárez		428.992	98	98	100	100	100	100	28.905	400.090	
Río Cuarto		703.150	56	61	68	75	85	88	138.990	496.460	
San Francisco		705.000	80	90	90	100	100	100	166.050	538.950	
Villa María		476.200	93	97	97	97	98	98	211.560	259.350	
<b>CORDOBA</b>	<b>17/18</b>	<b>2.797.342</b>	<b>82</b>	<b>86</b>	<b>88</b>	<b>93</b>	<b>96</b>	<b>97</b>	<b>620.535</b>	<b>2.103.820</b>	
	<b>16/17</b>	<b>2.614.910</b>	<b>78</b>	<b>80</b>	<b>80</b>	<b>81</b>	<b>82</b>	<b>84</b>			
Paraná		125.000	100	100	100	100	100		26.900	98.100	
Rosario del Tala		290.000	100	100	100	100	100		25.830	264.170	
<b>ENTRE RIOS</b>	<b>17/18</b>	<b>415.000</b>	<b>100</b>	<b>100</b>	<b>100</b>	<b>100</b>	<b>100</b>		<b>52.730</b>	<b>362.270</b>	
	<b>16/17</b>	<b>382.500</b>	<b>96</b>	<b>98</b>	<b>98</b>	<b>98</b>	<b>100</b>				
General Pico		318.700	87	93	97	98	100	100	194.217	124.480	
Santa Rosa		139.700	44	47	54	58	58	65	59.286	52.270	
<b>LA PAMPA</b>	<b>17/18</b>	<b>458.400</b>	<b>70</b>	<b>76</b>	<b>81</b>	<b>82</b>	<b>84</b>	<b>86</b>	<b>253.503</b>	<b>176.750</b>	
	<b>16/17</b>	<b>479.000</b>	<b>63</b>	<b>65</b>	<b>65</b>	<b>68</b>	<b>71</b>	<b>77</b>			
Avellaneda		216.400	12	26	31	39	51	60	132.471	50.360	
Cañada de Gómez		256.910	82	94	100	100	100	100	25.277	231.630	
Casilda		116.300	81	85	90	92	96	100	-	116.300	
Rafaela		279.700	72	84	92	95	97	100	157.440	122.260	
Venado Tuerto		214.813	98	98	98	98	99	100	18.450	196.360	
<b>SANTA FE</b>	<b>17/18</b>	<b>1.084.123</b>	<b>75</b>	<b>83</b>	<b>88</b>	<b>91</b>	<b>93</b>	<b>96</b>	<b>333.638</b>	<b>716.910</b>	
	<b>16/17</b>	<b>890.800</b>	<b>73</b>	<b>76</b>	<b>78</b>	<b>82</b>	<b>85</b>	<b>90</b>			
CATAMARCA		9.350	6	35	61	71	90	100	590	8.760	
CORRIENTES		10.000	2	15	30	45	65	82	-	8.200	
CHACO (Charata)		160.000	25	33	37	51	51	73	20.295	101.980	
CHACO (Pcia. R. S. Peña)		155.000	40	47	64	82	89	96	10.305	138.910	
FORMOSA		83.000	4	10	30	50	54	75	615	61.790	
JUJUY		5.740	20	30	50	70	80	100	615	5.130	
MISIONES		10.000	4	20	40	50	54	80	-	8.000	
SALTA		289.170	40	50	55	68	87	100	19.680	269.490	
SAN LUIS		378.050	72	76	82	87	96	97	43.481	324.530	
SANTIAGO del ESTERO		195.000	72	83	83	91	93	100	24.600	170.400	
SGO del ESTERO (Quimili)		560.000	37	90	98	99	100	100	94.464	465.540	
TUCUMAN		75.850	4	23	47	72	89	100	5.289	70.560	
<b>TOTAL PAIS</b>	<b>17/18</b>	<b>9.148.080</b>	<b>69</b>	<b>78</b>	<b>82</b>	<b>86</b>	<b>90</b>	<b>94</b>	<b>2.092.590</b>	<b>6.632.440</b>	
	<b>16/17</b>	<b>8.481.854</b>	<b>66</b>	<b>70</b>	<b>73</b>	<b>77</b>	<b>80</b>	<b>86</b>			
(*) Cifras Provisorias											
Las AREAS están expresadas en hectáreas.											
ESTIMACIONES AGRICOLAS											
Min. de Agroindustria											



AVANCE DE LA COSECHA DE SORGO

CAMPAÑA: 2017/2018(\*)

DELEGACION		AREA SEMBRADA Has	28/06	05/07	12/07	19/07	26/07	02/08	AREA NO COSECHABLE Has	AREA COSECHADA Has
			%	%	%	%	%	%		
Bahía Blanca		4.000	-	-	-	-			4.000	-
Bolívar		3.000	45	60	75	80	80	100	-	3.000
Bragado		7.800	100	100	100	100	100	100	1.560	6.240
General Madariaga		-	-	-	-	-			-	-
Junín		7.400	100	100	100	100	100	100	850	6.550
La Plata		8.500	93	94	97	99	99	99	4.500	3.960
Lincoln		17.277	94	97	99	99	99	100	5.600	11.680
Pehuajó		2.650	100	100	100	100	100	100	-	2.650
Pergamino		5.630	100	100	100	100	100	100	-	5.630
Pigüé		67.785	33	35	100	100	100	100	52.100	15.690
Salliqueló		35.000	100	100	100	100	100	100	8.020	26.980
Tandil		2.894	-	-	-	-			2.894	-
Tres Arroyos		-	-	-	-	-			-	-
25 de Mayo		5.400	77	77	83	91	96	99	2.400	2.970
BUENOS AIRES	17/18	167.336	84	85	98	99	99	100	81.924	85.350
	16/17	190.510	56	57	58	65	65	75		
Laboulaye		3.500	100	100	100	100	100	100	500	3.000
Marcos Juárez		13.250	100	100	100	100	100	100	2.270	10.980
Río Cuarto		8.270	100	100	100	100	100	100	500	7.770
San Francisco		6.987	100	100	100	100	100	100	1.400	5.590
Villa María		11.100	99	100	100	100	100	100	-	11.100
CORDOBA	17/18	43.107	100	100	100	100	100	100	4.670	38.440
	16/17	97.350	92	94	96	97	97	99		
Paraná		58.000	100	100	100	100	100	100	6.900	51.100
Rosario del Tala		43.000	100	100	100	100	100	100	11.300	31.700
ENTRE RIOS	17/18	101.000	100	100	100	100	100	100	18.200	82.800
	16/17	121.400	97	98	98	100	100	100		
General Pico		1.600	100	100	100	100	100	100	-	1.600
Santa Rosa		47.300	100	100	100	100	100	100	17.000	30.300
LA PAMPA	17/18	48.900	100	100	100	100	100	100	17.000	31.900
	16/17	31.900	75	76	76	81	89	90		
Avellaneda		52.000	28	38	41	51	64	77	26.500	19.640
Cañada de Gómez		4.230	100	100	100	100	100	100	-	4.230
Casilda		4.200	100	100	100	100	100	100	-	4.200
Rafaela		39.750	100	100	100	100	100	100	21.000	18.750
Venado Tuerto		3.850	100	100	100	100	100	100	620	3.230
SANTA FE	17/18	104.030	70	74	75	78	84	90	48.120	50.050
	16/17	113.030	81	84	87	90	92	97		
CATAMARCA		250	100	100	100	100	100	100	150	100
CORRIENTES		-	-	-	-	-	-	-	-	-
Charata (Chaco)		15.000	49	63	70	78	78	92	930	12.940
Pcia. R. S. PEÑA (Chaco)		16.410	59	74	97	100	100	100	2.500	13.910
FORMOSA		43.000	49	65	78	95	95	100	450	42.550
JUJUY		-	-	-	-	-			-	-
MISIONES		-	-	-	-	-			-	-
SALTA		-	-	-	-	-			-	-
SAN LUIS		12.650	100	100	100	100	100	100	8.700	3.950
SANTIAGO DEL ESTERO		27.500	100	100	100	100	100	100	3.500	24.000
QUIMILI (Sgo. Del Estero)		49.270	51	81	100	100	100	100	25.400	23.870
TUCUMAN		3.100	100	100	100	100	100	100	1.685	1.420
TOTAL PAIS	17/18	631.553	82	87	93	96	96	98	213.229	411.280
	16/17	728.280	73	77	80	84	87	92	-	-

(\*) Cifras Provisorias

Las AREAS están expresadas en hectáreas.

ESTIMACIONES AGRICOLAS

MIN. de AGROINDUSTRIA



AVANCE DE LA SIEMBRA DE CEBADA

CAMPAÑA: 2018/2019 (\*)

DELEGACION		AREA A SEMBRAR Ha	28/06 %	05/07 %	12/07 %	19/07 %	26/07 %	02/08	AREA SEMBRADA Has
Bahía Blanca		42.160	98	100	100	100	100	100	42.160
Bolívar		30.000	86	100	100	100	100	100	30.000
Bragado		15.360	10	50	100	100	100	100	15.360
General Madariaga		3.800	48	59	100	100	100	100	3.800
Junín		11.800	91	100	100	100	100	100	11.800
La Plata		8.500	40	50	64	80	80	95	8.075
Lincoln		15.565	21	47	47	81	91	99	15.409
Pehuajó		72.400	100	100	100	100	100	100	72.400
Pergamino		6.950	100	100	100	100	100	100	6.950
Pigüé		125.000	20	40	50	60	60	90	112.500
Salliqueló		49.000	20	25	50	80	80	90	44.100
Tandil		188.200	38	64	82	89	89	95	178.790
T.Arroyos		378.080	34	84	91	96	96	100	378.080
25 de Mayo		19.790	18	51	71	89	98	10	19.394
BUENOS AIRES	18/19	966.605	42	72	83	89	90	95	938.819
	17/18	896.930	40	49	68	78	86	92	
Laboulaye		1.600	100	100	100	100	100	100	1.600
M. Juárez		14.200	96	100	100	100	100	100	14.200
Río Cuarto		2.800	100	100	100	100	100	100	2.800
S. Francisco		18.950	42	90	90	90	90	90	17.055
Villa María		3.510	100	100	100	100	100	100	3.510
CORDOBA	18/19	41.060	69	95	95	95	95	95	39.165
	17/18	40.280	84	100	100	100	100	100	
Paraná		3.000	100	100	100	100	100	100	3.000
R. del Tala		-							-
ENTRE RIOS	18/19	3.000	100	100	100	100	100	100	3.000
	17/18	3.510	100	100	100	100	100	100	
General Pico		16.300	33	42	60	73	83	91	14.833
Santa Rosa		30.200	48	60	63	78	78	100	30.200
LA PAMPA	18/19	46.500	43	54	62	76	80	97	45.033
	17/18	48.970	9	27	27	37	53	60	
Avellaneda		-							-
C. de Gómez		6.580	90	100	100	100	100	100	6.580
Casilda		2.500	44	100	100	100	100	100	2.500
Rafaela		4.000	100	100	100	100	100	100	4.000
V. Tuerto		5.000	85	100	100	100	100	100	5.000
SANTA FE	18/19	18.080	85	100	100	100	100	100	18.080
	17/18	15.730	33	43	93	100	100	100	
SGO. del ESTERO	18/19	12.400	92	95	97	99	100	100	12.400
	17/18	13.370	91	91	91	91	91	91	-
TOTAL PAIS	18/19	1.087.645	44	73	83	89	90	96	1.056.497
	17/18	1.019.710	41	50	69	78	86	91	-

(\*) Cifras Provisorias

Las AREAS están expresadas en hectáreas.

ESTIMACIONES AGRICOLAS

Ministerio de AGROINDUSTRIA



AVANCE DE LA SIEMBRA DE TRIGO									
CAMPAÑA: 2018/2019(*)									
DELEGACION		AREA A SEMBRAR Has	28/06 %	05/07 %	12/07 %	19/07 %	26/07 %	02/08 %	AREA SEMBRADA Has
Bahía Blanca	T. Pan	84.751	42	61	85	95	100	100	84.750
	T. Fideos	1.000			30	63	100	100	1.000
Bolívar	T. Pan	88.407	18	38	57	78	88	100	88.410
	T. Fideos	3.000	10	50	100	100	100	100	3.000
Bragado		148.300	10	25	50	85	85	100	148.300
General Madariaga		22.500	19	32	52	76	93	100	22.500
Junín		145.581	65	88	95	99	100	100	145.580
La Plata		15.926	20	30	45	60	60	83	13.220
Lincoln		133.000	55	72	84	89	96	98	130.340
Pehuajó	T. Pan	107.500	51	68	72	76	76	95	102.130
	T. Fideos	-							-
Pergamino		198.650	100	100	100	100	100	100	198.650
Pigüé	T. Pan	298.000	25	40	60	60	70	90	268.200
	T. Fideos	10.000	25	40	60	60	70	90	9.000
Salliqueló	T. Pan	139.400	40	60	75	90	95	95	132.430
	T. Fideos	1.700	40	50	60	75	96	100	1.700
Tandil	T. Pan	240.000	30	32	60	66	68	80	192.000
	T. Fideos	-			100				-
T.Arroyos	T. Pan	476.437	30	77	86	91	91	100	476.440
	T. Fideos	32.000	41	70	91	91	91	100	32.000
25 de Mayo		87.727	10	42	60	78	85	95	83.340
BUENOS AIRES	18/19	2.233.878	39	60	75	83	86	95	2.132.990
	17/18	1.989.714	35	49	61	70	78	84	
Laboulaye		109.816	85	89	95	99	99	99	108.720
M. Juárez		356.000	99	100	100	100	100	100	356.000
Río Cuarto		116.500	95	100	100	100	100	100	116.500
S. Francisco		366.787	60	99	99	100	100	100	366.790
Villa María		274.870	78	95	99	100	100	100	274.870
CORDOBA	18/19	1.223.973	81	98	99	100	100	100	1.222.880
	17/18	1.236.318	79	93	95	99	99	100	
Paraná		173.841	70	93	97	99	100	100	173.840
R. del Tala		273.000	72	82	90	96	96	97	264.810
ENTRE RIOS	18/19	446.841	71	86	93	97	98	98	438.650
	17/18	417.530	62	80	84	90	98	100	
General Pico		181.109	50	58	65	79	89	94	170.240
Santa Rosa		191.028	62	66	69	72	82	100	191.030
LA PAMPA	18/19	372.137	56	62	67	75	85	97	361.270
	17/18	295.060	30	41	41	49	68	74	
Avellaneda		144.140	90	100	100	100	100	100	144.140
C. de Gómez		310.880	95	100	100	100	100	100	310.880
Casilda		189.304	88	97	100	100	100	100	189.300
Rafaela		320.000	80	100	100	100	100	100	320.000
V. Tuerto		128.697	90	95	98	100	100	100	128.700
SANTA FE	18/19	1.093.021	88	99	100	100	100	100	1.093.020
	17/18	978.535	77	90	93	99	100	100	
CATAMARCA		22.707	100	100	100	100	100	100	22.710
CORRIENTES									-
Charata (CHACO)		103.000	66	85	97	100	100	100	103.000
Pcia. R. S. Peña (CHACO)		49.966	86	86	92	92	100	100	49.970
FORMOSA									-
JUJUY		3.265	55	70	85	100	100	100	3.270
MISIONES									-
SALTA		108.720	100	100	100	100	100	100	108.720
SAN LUIS	T. Pan	14.150	100	100	100	100	100	100	14.150
	T. Fideos	800	100	100	100	100	100	100	800
S. ESTERO		123.828	100	100	100	100	100	100	123.830
Quimilí (S. ESTERO)		323.003	50	97	100	100	100	100	323.000
TUCUMAN	T. Pan	93.052	100	100	100	100	100	100	93.050
	T. Fideos	2.900	100	100	100	100	100	100	2.900
TOTAL PAIS	18/19	6.215.240	64	81	88	92	94	98	6.094.210
	17/18	5.927.610	58	71	78	85	90	93	-

(\*) Cifras Provisorias  
Las AREAS están expresadas en hectáreas.  
ESTIMACIONES AGRICOLAS  
Ministerio de AGROINDUSTRIA





ESTADO DE LOS CULTIVOS  
Y HUMEDAD DEL SUELO

HUMEDAD Y ESTADO DE LOS CULTIVOS

Desde el 27/07/18 hasta el 02/07/18

PROVINCIA	DELEGACION	MAIZ									
		Estadio Fenológico					Estado General				Humedad
		E	C	F	L	M	MB	B	R	M	
BUENOS AIRES	BAHIA BLANCA	-	-	-	-	100	-	90	10	-	A
	BOLIVAR	-	-	-	-	100	-	77	20	3	A
	BRAGADO	-	-	-	-	-	-	-	-	-	-
	GENERAL MADARIAGA	-	-	-	-	-	-	-	-	-	-
	JUNIN	-	-	-	-	-	-	-	-	-	-
	LA PLATA	-	-	-	-	100	14	52	25	9	E/A
	LINCOLN	-	-	-	-	-	-	-	-	-	-
	PEHUAJO	-	-	-	-	-	-	-	-	-	-
	PERGAMINO	-	-	-	-	-	-	-	-	-	-
	PIGÜE	-	-	-	-	100	-	25	50	25	A
	SALLIQUELO	-	-	-	-	100	-	25	50	25	A
	TANDIL	-	-	-	-	100	7	67	26	-	A
	TRES ARROYOS	-	-	-	-	100	16	40	27	17	A/E
25 DE MAYO	-	-	-	-	100	3	18	66	13	A	
CORDOBA	LABOULAYE	-	-	-	-	-	-	-	-	-	-
	MARCOS JUAREZ	-	-	-	-	-	-	-	-	-	-
	RIO CUARTO	-	-	-	-	100	-	34	25	41	A
	SAN FRANCISCO	-	-	-	-	-	-	-	-	-	-
	VILLA MARIA	-	-	-	-	100	-	77	23	-	A
ENTRE RIOS	PARANA	-	-	-	-	-	-	-	-	-	-
	ROSARIO DEL TALA	-	-	-	-	-	-	-	-	-	-
LA PAMPA	GENERAL PICO	-	-	-	-	-	-	-	-	-	-
	SANTA ROSA	-	-	-	-	100	-	63	37	-	A/R
SANTA FE	AVELLANEDA	-	-	-	-	100	-	20	36	44	A/R
	CASILDA	-	-	-	-	-	-	-	-	-	-
	CANADA de GOMEZ	-	-	-	-	-	-	-	-	-	-
	RAFAELA	-	-	-	-	100	-	20	54	26	A
	VENADO TUERTO	-	-	-	-	100	-	40	45	15	A
CATAMARCA	CATAMARCA	-	-	-	-	-	-	-	-	-	-
CORRIENTES	CORRIENTES	-	-	-	-	-	-	-	-	-	-
CHACO	CHARATA	-	-	-	4	96	20	37	34	9	A/R
	ROQUE SAENZ PEÑA	-	-	-	-	-	-	-	-	-	-
FORMOSA	FORMOSA	-	-	-	-	-	-	-	-	-	-
JUJUY	JUJUY	-	-	-	-	-	-	-	-	-	-
MISIONES	POSADAS	-	-	-	-	-	-	-	-	-	-
SALTA	SALTA	-	-	-	-	-	-	-	-	-	-
SAN LUIS	SAN LUIS	-	-	-	-	100	-	55	35	10	A/R
SANTIAGO DEL ESTERO	SANTIAGO DEL ESTERO	-	-	-	-	-	-	-	-	-	-
	QUIMILI	-	-	-	-	-	-	-	-	-	-
TUCUMAN	TUCUMAN	-	-	-	-	-	-	-	-	-	-

Las cifras expresan porcentaje de la superficie del área sembrada.

Estado general: MB: Muy Bueno, B: Bueno, R: Regular, M: Malo.

Humedad: A: Adecuada, R: Regular, E: Exceso, I: Inundación, PS: Principio de Sequía, S: Sequía.

Estadio Fenológico: E: Emergencia; C: Crecimiento; F: Floración; L: Llenado; M: Madurez

(\*) La sumatoria puede ser inferior a 100, correspondiendo la diferencia a siembras aún sin emerger.



### HUMEDAD Y ESTADO DE LOS CULTIVOS

**Desde el 27/07/18 hasta el 02/08/18**

PROVINCIA	DELEGACION	TRIGO (pan)									Humedad
		Estadio Fenológico (*)					Estado General				
		E	C	F	L	M	MB	B	R	M	
BUENOS AIRES	BAHIA BLANCA	52	48	-	-	-	-	100	-	-	A
	BOLIVAR	-	77	-	-	-	-	100	-	-	A
	BRAGADO	100	-	-	-	-	-	100	-	-	A
	GENERAL MADARIAGA	40	60	-	-	-	-	100	-	-	A
	JUNIN	2	98	-	-	-	-	100	-	-	A
	LA PLATA	40	60	-	-	-	-	100	-	-	A/E
	LINCOLN	5	95	-	-	-	-	100	-	-	A
	PEHUAJO	50	50	-	-	-	100	-	-	-	A
	PERGAMINO	-	100	-	-	-	-	100	-	-	A
	PIGÜE	50	-	-	-	-	-	25	50	25	R/S
	SALLIQUELO	30	47	-	-	-	-	100	-	-	A
	TANDIL	58	30	-	-	-	-	100	-	-	A
	TRES ARROYOS	3	97	-	-	-	-	100	-	-	A
25 DE MAYO	49	51	-	-	-	-	100	-	-	A	
CORDOBA	LABOULAYE	15	85	-	-	-	-	100	-	-	A
	MARCOS JUAREZ	-	100	-	-	-	-	100	-	-	A
	RIO CUARTO	-	100	-	-	-	4	96	-	-	A
	SAN FRANCISCO	0	100	-	-	-	-	100	-	-	R/PS
	VILLA MARIA	-	100	-	-	-	-	100	-	-	A
ENTRE RIOS	PARANA	-	100	-	-	-	24	76	-	-	A
	ROSARIO DEL TALA	14	86	-	-	-	56	42	2	-	E/A
LA PAMPA	GENERAL PICO	40	60	-	-	-	-	100	-	-	A
	SANTA ROSA	21	79	-	-	-	-	100	-	-	A/R
SANTA FE	AVELLANEDA	-	100	-	-	-	-	100	-	-	A/R
	CASILDA	-	100	-	-	-	-	100	-	-	A
	CANADA de GOMEZ	-	100	-	-	-	67	33	-	-	A
	RAFAELA	-	100	-	-	-	-	100	-	-	A
	VENADO TUERTO	-	100	-	-	-	-	100	-	-	A
CATAMARCA	CATAMARCA	-	100	-	-	-	49	51	-	-	PS
CORRIENTES	CORRIENTES	-	-	-	-	-	-	-	-	-	-
CHACO	CHARATA	0	92	7	-	-	-	100	-	-	R/PS
	Pcia. ROQUE SAENZ PEÑA	-	100	-	-	-	100	-	-	-	A/R
FORMOSA	FORMOSA	-	-	-	-	-	-	-	-	-	
JUJUY	JUJUY	-	60	40	-	-	-	100	-	-	A
MISIONES	POSADAS	-	-	-	-	-	-	-	-	-	
SALTA	SALTA	-	100	-	-	-	-	99	1	-	A
SAN LUIS	SAN LUIS	-	100	-	-	-	-	100	-	-	A
SANTIAGO DEL ESTERO	SANTIAGO DEL ESTERO	0	100	-	-	-	-	100	-	-	A/R
	QUIMILI	-	100	-	-	-	-	100	-	-	A/R
TUCUMAN	TUCUMAN	-	100	-	-	-	-	74	26	-	R/PS

Las cifras expresan porcentaje de la superficie del área sembrada.

Estado general: MB: Muy Bueno, B: Bueno, R: Regular, M: Malo.

Humedad: A: Adecuada, R: Regular, E: Exceso, I: Inundación, PS: Principio de Sequía, S: Sequía.

Estadio Fenológico: E: Emergencia; C: Crecimiento; F: Floración; L: Llenado; M: Madurez

(\*) La sumatoria puede ser inferior a 100, correspondiendo la diferencia a siembras aún sin emerger.

Más información <http://www.siaa.gov.ar/informes>